Stroomschema voor kinderen en jongeren met psychische klachten

GGZ Standaarden

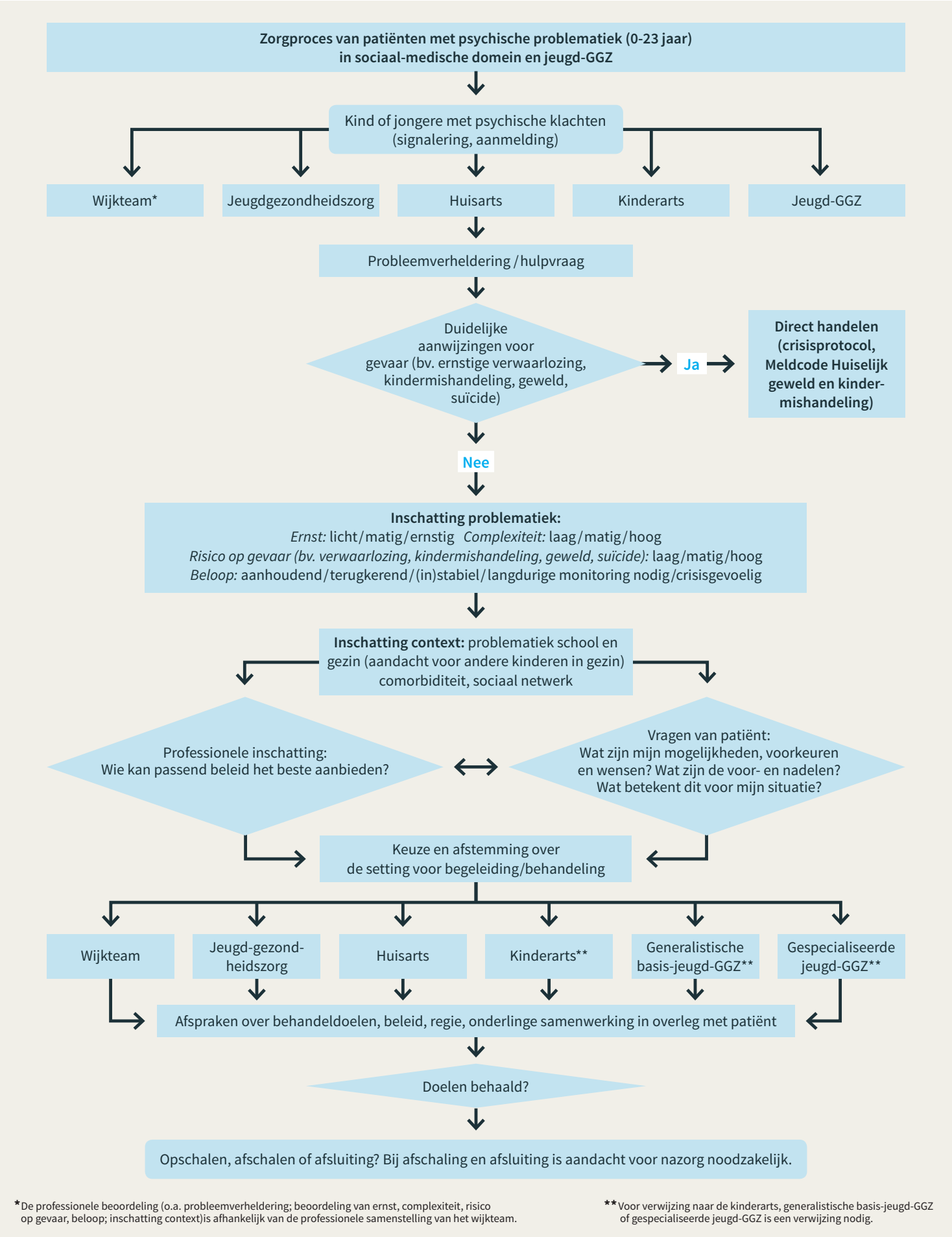

*De professionele beoordeling (o.a. probleemverheldering; beoordeling van ernst, complexiteit, risico op gevaar, beloop; inschatting context)is afhankelijk van de professionele samenstelling van het wijkteam.

**Voor verwijzing naar de kinderarts, generalistische basis-jeugd-GGZ of gespecialiseerde jeugd-GGZ is een verwijzing nodig.

Kijk voor de volledige Landelijke samenwerkingsafspraken jeugd-GGZ op www.ggzstandaarden.nl.

copyright by Akwa GGZ - 31 maart 2016